

คู่มือปฏิบัติงาน  
การร้องเรียนการปฏิบัติงานหรือการ  
ให้บริการของเจ้าหน้าที่



สำนักงานสาธารณสุขอำเภอแม่สาย

อำเภอแม่สาย จังหวัดเชียงราย

โทร. ๐๕๓-๗๓๑๕๐๓

โทรสาร. ๐๕๓-๗๓๓๖๐๓

สำนักงานสาธารณสุขอำเภอแม่สาย

## คำนำ

คู่มือปฏิบัติงานด้านการร้องเรียน/ร้องทุกข์ ของสำนักงานสาธารณสุขอำเภอแม่สาย จัดทำขึ้น เพื่อเป็นกรอบหรือแนวทางในการปฏิบัติงานด้านรับเรื่องร้องเรียนร้องทุกข์ ผ่านศูนย์รับเรื่องร้องเรียนของสำนักงานสาธารณสุขอำเภอแม่สาย ทั้งในเรื่องร้องเรียนทั่วไปและร้องเรียนด้านการปฏิบัติงานหรือการให้บริการของเจ้าหน้าที่ตอบสนองนโยบายของรัฐ ตามพระราชกฤษฎีกาว่าด้วยหลักเกณฑ์และวิธีการบริหารกิจการบ้านเมืองที่ดี พ.ศ. ๒๕๕๖ ได้กำหนดแนวทางปฏิบัติราชการ มุ่งให้เกิดประโยชน์สุขแก่ประชาชนโดยยึดประชาชนเป็น ศูนย์กลางเพื่อตอบสนองความต้องการของประชาชน ให้เกิดความผาสุกและความเป็นอยู่ที่ดีของ ประชาชน เกิดผลสัมฤทธิ์ต่องานบริการมีประสิทธิภาพ และเกิดความคุ้มค่าในการให้บริการ ไม่มี ขั้นตอนปฏิบัติงานเกินความจำเป็น มีการปรับปรุงภารกิจให้ทันต่อสถานการณ์ ประชาชนได้รับการ อำนวยความสะดวกและได้รับการตอบสนองความต้องการ และมีการประเมินผลการให้บริการสม่ำเสมอ ทั้งนี้การจัดการข้อร้องเรียนจนได้ข้อยุติ ให้มีความรวดเร็วและมีประสิทธิภาพ เพื่อตอบสนองความต้องการและความคาดหวังของผู้รับบริการจำเป็นต้องมีขั้นตอน/กระบวนการ และ แนวทางในการปฏิบัติงานที่ชัดเจนและเป็นมาตรฐานเดียวกัน

คณะกรรมการจัดทำคู่มือปฏิบัติงาน  
ศูนย์รับเรื่องร้องเรียน  
สำนักงานสาธารณสุขอำเภอแม่สาย

## สารบัญ

<u>เรื่อง</u>	<u>หน้า</u>
คำนำ	ก
สารบัญ	ข
บทที่ ๑ บทนำ	๑
หลักการและเหตุผล	๑
วัตถุประสงค์การจัดทำคู่มือ	๑
การจัดตั้งศูนย์รับเรื่องร้องเรียนเรื่องราว สสอ.แม่สาย	๑
ขอบเขต	๒
๑.กรณีเรื่องร้องเรียนทั่วไป	๒
๒. กรณีข้อร้องเรียนเกี่ยวกับการจัดซื้อจัดจ้าง	๒
สถานที่ตั้ง	๓
หน้าที่ความรับผิดชอบ	๓
บทที่ ๒ ประเด็นที่เกี่ยวข้องกับการร้องเรียน	๔
คำจำกัดความ	๔
ช่องทางการร้องเรียน	๕
บทที่ ๓ แผนผังกระบวนการจัดการเรื่องร้องเรียน/ร้องทุกข์	๖
บทที่ ๔ ขั้นตอนการปฏิบัติงาน	๗
ภาคผนวก	๘
แบบคำร้องทุกข์/ร้องเรียน (ด้วยตนเอง) (แบบคำร้องเรียน๑)	๙
แบบคำร้องทุกข์/ร้องเรียน (โทรศัพท์) (แบบคำร้องเรียน.๒)	๑๐
แบบแจ้งการรับเรื่องร้องทุกข์/ร้องเรียน (ตอบข้อร้องเรียน ๑)	๑๑
แบบแจ้งผลการดำเนินการต่อเรื่องร้องทุกข์/ร้องเรียน (ตอบข้อร้องเรียน ๒)	๑๒
บรรณานุกรม	

## บทที่ ๑ บทนำ

### ๑. หลักการและเหตุผล

ตามพระราชกฤษฎีกาว่าด้วยหลักเกณฑ์และวิธีการบริหารกิจการบ้านเมืองที่ดี พ.ศ. ๒๕๕๖ ได้กำหนดแนวทางปฏิบัติราชการ มุ่งให้เกิดประโยชน์สุขแก่ประชาชน โดยยึดประชาชนเป็น ศูนย์กลาง เพื่อตอบสนองความต้องการของประชาชน ให้เกิดความผาสุกและความเป็นอยู่ที่ดีของ ประชาชน เกิดผลสัมฤทธิ์ ต่องานบริการมีประสิทธิภาพและเกิดความคุ้มค่าในการให้บริการ ไม่มี ขั้นตอนปฏิบัติงานเกินความจำเป็น มีการปรับปรุงภารกิจให้ทันต่อสถานการณ์ ประชาชนได้รับการ อำนวยความสะดวกและได้รับการตอบสนองความต้องการ และมี การประเมินผลการให้บริการ สม่ำเสมอ

ประกอบกับทางสำนักงานสาธารณสุขจังหวัดเชียงรายได้ การประชุมชี้แจงการดำเนินโครงการ ประเมิน คุณธรรมและความโปร่งใสในการดำเนินงาน Integrity and Transparency Assessment (ITA) ประจำปีงบประมาณ พ.ศ.๒๕๖๑

จึงได้จัดทำคู่มือปฏิบัติงานด้านการร้องเรียน/ร้องทุกข์(เรื่องร้องเรียนทั่วไปและเรื่องร้องเรียน การจัดซื้อจัดจ้าง) ของสำนักงานสาธารณสุขอำเภอแม่สาย เพื่อเป็นกรอบหรือแนวทางในการปฏิบัติงาน

### ๒. วัตถุประสงค์การจัดทำคู่มือ

๑. เพื่อให้เจ้าหน้าที่ในสังกัดสำนักงานสาธารณสุขอำเภอแม่สายใช้เป็นแนวทางในการปฏิบัติงานในการรับ เรื่องราร้องเรียน ร้องทุกข์ หรือขอความช่วยเหลือให้มีมาตรฐานเดียวกันและเป็นไปอย่างมีประสิทธิภาพ

๒. เพื่อให้การดำเนินงานจัดการข้อร้องเรียนของ สำนักงานสาธารณสุขอำเภอแม่สาย มีขั้นตอน/ กระบวนการ และแนวทางในการปฏิบัติงานเป็นมาตรฐานเดียวกัน

๓. เพื่อสร้างมาตรฐานการปฏิบัติงานที่มุ่งไปสู่การบริหารคุณภาพทั่วทั้งองค์กรอย่างมีประสิทธิภาพ

๔. เพื่อเผยแพร่ให้กับผู้รับบริการและผู้มีส่วนได้ส่วนเสียของสำนักงานสาธารณสุขอำเภอแม่สายทราบ กระบวนการ

๕. เพื่อให้มั่นใจว่าได้มีการปฏิบัติตามข้อกำหนด ระเบียบหลักเกณฑ์เกี่ยวกับการจัดการ ข้อร้องเรียน ที่กำหนดไว้อย่างสม่ำเสมอ และมีประสิทธิภาพ

### ๓. ขอบเขต

#### ๑. กรณีเรื่องร้องเรียนทั่วไป

๑.๑. สอบถามข้อมูลเบื้องต้นจากผู้ขอรับบริการถึงความประสงค์ของการขอรับบริการ

๑.๒. ดำเนินการบันทึกข้อมูลของผู้ขอรับบริการ เพื่อเก็บไว้เป็นฐานข้อมูลของผู้ขอรับบริการจากศูนย์บริการ

๑.๓. แยกประเภทงานบริการตามความประสงค์ของผู้ขอรับบริการ เช่น ปรีกษากฎหมาย, ขออนุมัติ/อนุญาต, ขอร้องเรียน/ร้องทุกข์/แจ้งเบาะแส หรือร้องเรียนเรื่องร้องเรียนจัดซื้อจัดจ้าง

๑.๔. ดำเนินการให้คำปรึกษาตามประเภทงานบริการเพื่อตอบสนองความประสงค์ของผู้ขอรับบริการ

๑.๕. เจ้าหน้าที่ดำเนินการเพื่อตอบสนองความประสงค์ของผู้ขอรับบริการ

**กรณีข้อร้องเรียนทั่วไป** เจ้าหน้าที่ผู้รับผิดชอบ/ที่ปรึกษากฎหมายจะให้ข้อมูลกับผู้ขอรับบริการในเรื่องที่ผู้ขอรับบริการต้องการทราบเมื่อให้คำปรึกษาเรียบร้อยแล้วเรื่องที่ขอรับบริการถือว่ายุติ

- กรณีขออนุมัติ/อนุญาต เจ้าหน้าที่ผู้รับผิดชอบ จะให้ข้อมูลกับผู้ขอรับบริการในเรื่องที่ผู้ขอรับบริการต้องการทราบ และดำเนินการรับเรื่องดังกล่าวไว้ หัวหน้าสำนักงานปลัด หรือหน่วยงานผู้รับผิดชอบ เป็นผู้พิจารณาส่งต่อให้กับหน่วยงานที่เกี่ยวข้องดำเนินการต่อไป ภายใน ๑-๒ วัน

- กรณีขอร้องเรียน/ร้องทุกข์/แจ้งเบาะแส เจ้าหน้าที่ของสำนักงานสาธารณสุขอำเภอแม่สายจะให้ข้อมูลกับผู้ขอรับบริการในเรื่องที่ผู้ขอรับบริการต้องการทราบ และเจ้าหน้าที่ผู้รับผิดชอบ จะดำเนินการรับเรื่องดังกล่าวไว้ และหัวหน้าหน่วยงาน เป็นผู้พิจารณาส่งต่อให้กับหน่วยงานที่เกี่ยวข้องดำเนินการต่อไปภายใน ๑-๒ วัน

- กรณีขออนุมัติ/อนุญาต, ขอร้องเรียน/ร้องทุกข์/แจ้งเบาะแสให้ผู้ขอรับบริการบริการรอการติดต่อกลับหรือสามารถติดตามเรื่องกับหน่วยงานที่เกี่ยวข้องหากไม่ได้รับการติดต่อกลับจากหน่วยงานที่เกี่ยวข้องภายใน ๑๕ วัน ให้ติดต่อกลับที่ศูนย์รับเรื่องร้องเรียน สำนักงานสาธารณสุขอำเภอแม่สายโทรศัพท์ ๐๕๓-๗๓๑๕๐๓

#### ๒. กรณีข้อร้องเรียนเกี่ยวกับการจัดซื้อจัดจ้าง

๒.๑ สอบถามข้อมูลเบื้องต้นจากผู้ขอรับบริการถึงความประสงค์ของการขอรับบริการ

๒.๒ ดำเนินการบันทึกข้อมูลของผู้ขอรับบริการ เพื่อเก็บไว้เป็นฐานข้อมูลของผู้ขอรับบริการจากเจ้าหน้าที่รับผิดชอบ

๒.๓ แยกประเภทงานร้องเรียนเรื่องร้องเรียนจัดซื้อจัดจ้างให้กับหัวหน้าเจ้าหน้าที่ เพื่อเสนอเรื่องให้กับผู้บังคับบัญชาตามลำดับชั้น พิจารณาความเห็น

- กรณีข้อร้องเรียนเกี่ยวกับจัดซื้อจัดจ้าง เจ้าหน้าที่ผู้รับผิดชอบ/ที่ปรึกษากฎหมายจะให้ ข้อมูลกับผู้ขอรับบริการในเรื่องที่ผู้ขอรับบริการต้องการทราบเมื่อให้คำปรึกษาเรียบร้อยแล้วเรื่องที่ขอรับบริการถือว่ายุติ

- กรณีขอร้องเรียน/ร้องทุกข์ /แจ้งเบาะแส เกี่ยวกับการจัดซื้อจัดจ้าง เจ้าหน้าที่ผู้รับผิดชอบของสำนักงานสาธารณสุขอำเภอแม่สาย จะให้ข้อมูลกับผู้ขอรับบริการในเรื่องที่ผู้ขอรับบริการต้องการทราบ และเจ้าหน้าที่ผู้รับผิดชอบ จะดำเนินการรับเรื่องดังกล่าวไว้ และหัวหน้าหน่วยงาน เป็นผู้พิจารณาส่งต่อให้กับหน่วยงานที่เกี่ยวข้องดำเนินการต่อไป ภายใน ๑-๒ วัน

- กรณี ขอร้องเรียน/ร้องทุกข์/แจ้งเบาะแส เรื่องจัดซื้อจัดจ้าง ให้ผู้ขอรับบริการ รอการติดต่อกลับหรือสามารถติดตามเรื่องกับหน่วยงานที่เกี่ยวข้องหากไม่ได้รับการติดต่อกลับจากหน่วยงานที่เกี่ยวข้องภายใน ๑๕ วัน ให้ติดต่อกลับที่ศูนย์รับเรื่องร้องเรียน สำนักงานสาธารณสุขอำเภอแม่สายโทรศัพท์ ๐๕๓ ๗๓๑๕๐๓

#### ๕. สถานที่ตั้ง

ตั้งอยู่ ณ สำนักงานสาธารณสุขอำเภอแม่สาย ม.๑๐ ตำบลเวียงพางคำ อ.แม่สาย จ.เชียงราย.

#### ๖. หน้าที่ความรับผิดชอบ

เป็นศูนย์กลางในการรับเรื่องราวร้องทุกข์ และให้บริการข้อมูลข่าวสาร ให้คำปรึกษารับเรื่องปัญหาความต้องการ และข้อเสนอแนะของประชาชน

## บทที่ ๒

### ประเด็นที่เกี่ยวข้องกับการร้องเรียน

#### คำจำกัดความผู้รับบริการ

หมายถึง ผู้ที่มารับบริการจากส่วนราชการและประชาชนทั่วไป

- ผู้รับบริการ ประกอบด้วย

- หน่วยงานของรัฐ\*/เจ้าหน้าที่ของหน่วยงานของรัฐ/เอกชน /หรือบุคคล/นิติบุคคล

\* หน่วยงานของรัฐ ได้แก่ กระทรวง ทบวง กรมหรือส่วนราชการที่เรียกชื่อ อย่างเป็นทางการ อื่น องค์กรปกครองส่วนท้องถิ่น รัฐวิสาหกิจ และให้หมายความรวมถึง องค์กรอิสระ องค์กรมหาชน หน่วยงานในกำกับของรัฐและหน่วยงานอื่นใดในลักษณะเดียวกัน

\*\* เจ้าหน้าที่ของรัฐ ได้แก่ ข้าราชการ พนักงานราชการ ลูกจ้างประจำ ลูกจ้างชั่วคราวและปฏิบัติงานประเภทอื่น ไม่ว่าจะเป็นการแต่งตั้งในฐานะ เป็นกรรมการหรือฐานะอื่นใด รวมทั้งผู้ซึ่งได้รับแต่งตั้งและถูกสั่งให้ปฏิบัติงานให้แก่หน่วยงานของรัฐ

- บุคคล/หน่วยงานอื่นที่ไม่ใช่หน่วยงานของรัฐ

- ผู้ให้บริการตลาดกลางทางอิเล็กทรอนิกส์

- ผู้มีส่วนได้ส่วนเสีย ประกอบด้วย

- ผู้ค้ากับหน่วยงานของรัฐ

- ผู้มีสิทธิรับเงินจากทางราชการที่ไม่ใช่เจ้าหน้าที่ของรัฐ

ผู้มีส่วนได้ส่วนเสียหมายถึง ผู้ที่ได้รับผลกระทบ ทั้งทางบวกและทางลบ ทั้งทางตรงและทางอ้อมจากการดำเนินการของส่วนราชการ เช่น ประชาชนใน ชุมชน/ หมู่บ้านเขตอำเภอแม่สาย การจัดการข้อร้องเรียน หมายถึง มีความหมายครอบคลุมถึงการจัดการในเรื่อง ข้อร้องเรียน ข้อเสนอแนะ/ข้อคิดเห็น/คำชมเชย/การสอบถามหรือร้องขอข้อมูล

ผู้ร้องเรียนหมายถึง ประชาชนทั่วไป / ผู้มีส่วนได้เสียที่มาติดต่อยังศูนย์รับเรื่องร้องเรียน สำนักงานสาธารณสุขอำเภอแม่สาย ผ่านช่องทางต่างๆ โดยมีวัตถุประสงค์ ครอบคลุมการร้องเรียน/การให้ข้อเสนอแนะ/การให้ข้อคิดเห็น/การชมเชย/

การร้องขอข้อมูล

ช่องทางการรับข้อร้องเรียนหมายถึง ช่องทางต่างๆ ที่ใช้ในการรับเรื่องร้องเรียนเช่น ติดต่อด้วยตนเอง ร้องเรียน ทางโทรศัพท์/ เว็บไซต์/ Face Book/ ไลน์

เจ้าหน้าที่หมายถึง เจ้าหน้าที่ผู้รับผิดชอบจัดการข้อร้องเรียนของหน่วยงาน

ข้อร้องเรียนหมายถึง แบ่งเป็นประเภท ๒ ประเภทคือ เช่น

- ข้อร้องเรียนทั่วไป เช่น เรื่องราวร้องทุกข์ทั่วไปข้อคิดเห็น ข้อเสนอแนะ

คำชมเชย สอบถามหรือร้องขอข้อมูล การร้องเรียนเกี่ยวกับคุณภาพและการให้บริการของหน่วยงาน  
- การร้องเรียนเกี่ยวกับความไม่โปร่งใสของการจัดซื้อจัดจ้าง เป็นต้น  
คำร้องเรียนหมายถึง คำหรือข้อความที่ผู้ร้องเรียนกรอกตามแบบฟอร์มที่ศูนย์รับเรื่อง  
ร้องเรียน/ร้องทุกข์ หรือระบบการรับคำร้องเรียนเอง มีแหล่งที่สามารถ ตอบสนอง หรือมีรายละเอียดอย่าง  
ชัดเจนหรือมีนัยสำคัญที่เชื่อถือได้  
การดำเนินการเรื่องร้องเรียน หมายถึง เรื่องร้องเรียน/ร้องทุกข์ที่ได้รับ ผ่านช่องทางการร้องเรียนต่างๆ มาเพื่อทราบ หรือ  
พิจารณาดำเนินการแก้ไขปัญหาตามอำนาจหน้าที่  
การจัดการเรื่องร้องเรียน หมายถึง กระบวนการที่ดำเนินการในการแก้ไขปัญหาตามเรื่องร้องเรียนที่  
ได้รับให้ได้รับการแก้ไข หรือบรรเทาความเดือดร้อนจากการดำเนินงาน

### ช่องทางการร้องเรียน

- ๑) สำนักงานสาธารณสุขอำเภอแม่สาย
- ๒) ร้องเรียนผ่านตู้ /กล่องรับความความคิดเห็น (จดหมาย/บัตรสนเท่ห์/เอกสาร)
- ๓) ไปรษณีย์ปกติ (จดหมาย/บัตรสนเท่ห์/เอกสาร)
- ๔) ยื่นโดยตรง (จดหมาย/บัตรสนเท่ห์/เอกสาร)
- ๕) ศูนย์บริการข้อมูลภาครัฐเพื่อประชาชน
- ๖) โทรศัพท์ ๐๕๓-๗๓๑๕๐๓
- ๗) ร้องเรียน กลุ่มไลน์ สารสัมพันธ์ สสอ.แม่สาย
- ๘) ร้องเรียนทาง Face book สำนักงานสาธารณสุขอำเภอแม่สาย



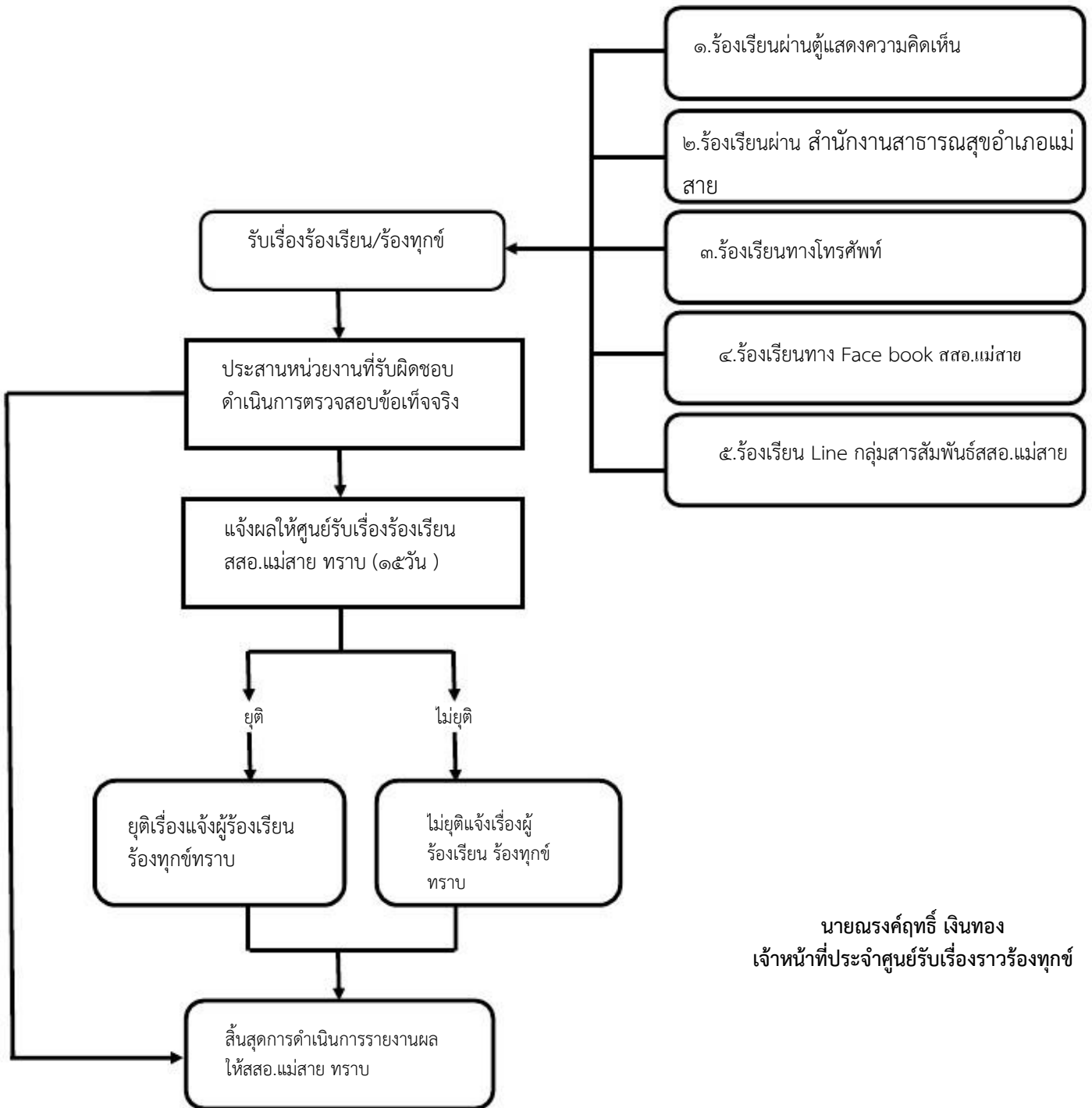

## บทที่ ๔

### ขั้นตอนการปฏิบัติงาน

การแต่งตั้งผู้รับผิดชอบจัดการข้อร้องเรียนของหน่วยงาน

๑ จัดตั้งศูนย์/จุดรับข้อร้องเรียนของหน่วยงาน

๒ จัดทำคำสั่งแต่งตั้งคณะกรรมการดำเนินการ

๓ แจ้งผู้รับผิดชอบตามคำสั่งสำนักงานสาธารณสุขอำเภอแม่สาย ทราบ เพื่อความสะดวกในการประสานงาน

#### การรับและตรวจสอบข้อร้องเรียนจากช่องทางต่างๆ

ดำเนินการรับและติดตามตรวจสอบข้อร้องเรียนที่เข้ามายังหน่วยงานจากช่องทางต่างๆโดยมีข้อปฏิบัติตามที่กำหนด ดังนี้

ช่องทาง	ความถี่ในการตรวจสอบช่องทาง	ระยะเวลาดำเนินการรับข้อร้องเรียนเพื่อประสานหาทางแก้ไข	หมายเหตุ
ร้องเรียนด้วยตนเอง ณ ที่ทำการสำนักงานสาธารณสุขอำเภอแม่สาย	ทุกครั้งที่มีการร้องเรียน	ภายใน ๑-๒ วันทำการ	-
ร้องเรียนผ่านเว็บไซต์ สำนักงานสาธารณสุขอำเภอแม่สาย	ทุกวัน	ภายใน ๑-๒ วันทำการ	-
ร้องเรียนทางโทรศัพท์วันวันหยุดราชการ ๐๕๓-๗๘๑๓๑๒		ภายใน ๑-๒ วันทำการ	-
ร้องเรียนทาง Face book	ทุกวัน	ภายใน ๑-๒ วันทำการ	
ร้องเรียน Line กลุ่มสสอ.แม่สาย	ทุกวัน	ภายใน ๑-๒ วันทำการ	

# ภาคผนวก

แบบคำร้องทุกข์/ร้องเรียน(ด้วยตนเอง)

ที่ศูนย์รับเรื่องร้องเรียน

สำนักงานสาธารณสุขอำเภอแม่สาย

วันที่.....เดือน..... พ.ศ. ....

เรื่อง .....

เรียน สาธารณสุขอำเภอแม่สาย

ข้าพเจ้า..... อายุ..... ปี อยู่บ้านเลขที่..... หมู่ที่.....

ตำบล..... อำเภอ..... จังหวัด..... โทรศัพท์.....

อาชีพ..... ตำแหน่ง.....

ถือบัตร..... เลขที่.....

ออกโดย..... วันออกบัตร..... บัตรหมดอายุ.....

มีความประสงค์ขอร้องทุกข์/ร้องเรียน เพื่อให้สำนักงานสาธารณสุขอำเภอแม่สาย พิจารณาดำเนินการช่วยเหลือ หรือแก้ไขปัญหาในเรื่อง.....

.....  
.....  
.....  
.....  
.....  
.....  
.....  
.....

ทั้งนี้ ข้าพเจ้าขอรับรองว่าคำร้องทุกข์/ร้องเรียนตามข้างต้นเป็นจริง และยินดียอมรับผิดชอบทั้งทางแพ่งและทางอาญาหากจะพึงมี

โดยข้าพเจ้าขอส่งเอกสารหลักฐานประกอบการร้องทุกข์/ร้องเรียน (ถ้ามี) ได้แก่

- ๑) ..... จำนวน..... ชุด
- ๒) ..... จำนวน..... ชุด
- ๓) ..... จำนวน..... ชุด
- ๔) ..... จำนวน..... ชุด

จึงเรียนมาเพื่อโปรดพิจารณาดำเนินการต่อไป

ขอแสดงความนับถือ

(ลงชื่อ) .....

(.....)

ผู้ร้องทุกข์/ร้องเรียน

แบบคำร้องทุกข์/ร้องเรียน(โทรศัพท์)

ที่ศูนย์รับเรื่องร้องเรียน  
สำนักงานสาธารณสุขอำเภอแม่สาย

วันที่.....เดือน..... พ.ศ. ....

เรื่อง .....

เรียน สาธารณสุขอำเภอแม่สาย

ข้าพเจ้า..... อายุ..... ปี อยู่บ้านเลขที่..... หมู่ที่.....  
ถนน.....ตำบล.....อำเภอ.....จังหวัด.....โทรศัพท์.....  
.....อาชีพ.....ตำแหน่ง.....

มีความประสงค์ขอร้องทุกข์/ร้องเรียน เพื่อให้สำนักงานสาธารณสุขอำเภอแม่สาย พิจารณาดำเนินการช่วยเหลือ  
หรือแก้ไขปัญหาในเรื่อง.....

.....  
.....  
.....  
.....  
.....

โดยขออ้าง.....  
.....  
.....

.....เป็นพยานหลักฐานประกอบ

ทั้งนี้ ข้าพเจ้าขอรับรองว่าคำร้องทุกข์/ร้องเรียนตามข้างต้นเป็นจริง และ จนท.ได้แจ้งให้  
ข้าพเจ้าทราบแล้วว่าหากเป็นคำร้องที่ไม่สุจริตอาจต้องรับผิดชอบตามกฎหมายได้

ลงชื่อ..... จนท.ผู้รับเรื่อง  
(.....)

วันที่.....เดือน.....พ.ศ.....

เวลา.....

## แบบแจ้งการรับเรื่องร้องทุกข์/ร้องเรียน

(ตอบข้อร้องเรียน ๑)

ที่ (เรื่องร้องเรียน) /.....

สำนักงานสาธารณสุขอำเภอแม่สาย  
หมู่ที่ ๑๐ ตำบลเวียงพางคำ อำเภอแม่สาย  
จังหวัดเชียงราย ๕๗๑๓๐

วันที่ .....เดือน..... พ.ศ. ....

เรื่อง ตอบรับการรับเรื่องร้องทุกข์/ร้องเรียน

เรียน .....

ตามที่ท่านได้ร้องทุกข์/ร้องเรียน ผ่านศูนย์รับเรื่องร้องเรียนสำนักงานสาธารณสุขอำเภอแม่สาย  
โดยทาง ( ) หนังสือร้องเรียนทางไปรษณีย์ ( ) ด้วยตนเอง ( ) ทางโทรศัพท์

( ) อื่นๆ .....  
ลงวันที่..... เกี่ยวกับเรื่อง.....  
..... นั้น

สำนักงานสาธารณสุขอำเภอแม่สาย ได้ลงทะเบียนรับเรื่องร้องทุกข์/ร้องเรียนของท่านไว้แล้ว  
ตามทะเบียนรับเรื่อง เลขรับที่.....ลงวันที่.....และ

สำนักงานสาธารณสุขอำเภอแม่สาย ได้พิจารณาเรื่องของท่านแล้วเห็นว่า

( ) เป็นเรื่องที่อยู่ในอำนาจหน้าที่ของสำนักงานสาธารณสุขอำเภอแม่สาย และได้มอบหมาย  
ให้.....เป็นหน่วยตรวจสอบและดำเนินการ

( ) เป็นเรื่องที่ไม่อยู่ในอำนาจหน้าที่สำนักงานสาธารณสุขอำเภอแม่สาย และได้จัดส่งเรื่อง  
ให้.....ซึ่งเป็นหน่วยงานที่มีอำนาจหน้าที่เกี่ยวข้องดำเนินการต่อไปแล้วทั้งนี้ ท่าน  
สามารถติดต่อประสานงาน หรือขอทราบผลโดยตรงกับหน่วยงานดังกล่าวได้อีกทางหนึ่ง

( ) เป็นเรื่องที่มีกฎหมายบัญญัติขั้นตอนและวิธีการปฏิบัติไว้เป็นการเฉพาะแล้ว ตาม  
กฎหมาย ..... จึงขอให้ท่านดำเนินการตามขั้นตอนและ  
วิธีการที่กฎหมายนั้นบัญญัติไว้ต่อไป

จึงแจ้งมาเพื่อทราบ

ขอแสดงความนับถือ

ลงชื่อ..... จนท.ผู้รับเรื่อง

(.....)

วันที่.....เดือน.....พ.ศ.....

เวลา.....

สำนักงานสาธารณสุขอำเภอแม่สาย

(ศูนย์รับเรื่องร้องเรียน)

โทร. ๐๕๓-๗๓๑๕๐๓

## แบบแจ้งผลการดำเนินการต่อเรื่องร้องทุกข์/ร้องเรียน

ที่ (เรื่องร้องเรียน) /.....

สำนักงานสาธารณสุขอำเภอแม่สาย  
หมู่ที่ ๑๐ ตำบลเวียงพางคำ อำเภอแม่สาย  
จังหวัดเชียงราย ๕๗๑๓๐

วันที่ .....เดือน..... พ.ศ. ....

เรื่อง แจ้งผลการดำเนินการต่อเรื่องร้องทุกข์/ร้องเรียน

เรียน .....

อ้างถึง หนังสือ ที่ ..... ลงวันที่.....

สิ่งที่ส่งมาด้วย ๑. ....

๒. ....

๓. ....

ตามที่สำนักงานสาธารณสุขอำเภอแม่สาย (ศูนย์รับเรื่องร้องเรียน) ได้แจ้งตอบรับการรับเรื่องร้อง  
ทุกข์/ร้องเรียนของท่านตามที่ท่านได้ร้องทุกข์/ร้องเรียนไว้ ความละเอียดแจ้งแล้ว นั้น

สำนักงานสาธารณสุขอำเภอแม่สาย ได้รับแจ้งผลการดำเนินการจากส่วนราชการ/หน่วยงานที่  
เกี่ยวข้องตามประเด็นที่ท่านได้ร้องทุกข์/ร้องเรียนแล้ว ปรากฏข้อเท็จจริงโดย  
สรุปว่า.....

.....

.....ตั้งมีรายละเอียดปรากฏตามสิ่งที่ส่งมาพร้อมนี้

ทั้งนี้ หากท่านไม่เห็นด้วยประการใด ขอให้แจ้งคัดค้านพร้อมพยานหลักฐานประกอบด้วย

จึงแจ้งมาเพื่อทราบ

ขอแสดงความนับถือ

ลงชื่อ..... จนท.ผู้รับเรื่อง  
(.....)

วันที่.....เดือน.....พ.ศ.....

เวลา.....

สำนักงานสาธารณสุขอำเภอแม่สาย  
(ศูนย์รับเรื่องร้องเรียน)

โทร. ๐๕๓-๗๓๑๕๐๓

เจ้าหน้าที่ปฏิบัติงานประจำศูนย์รับเรื่องร้องเรียน/ร้องทุกข์(เรื่องร้องเรียนทั่วไปและเรื่องร้องเรียนจัดซื้อจัดจ้าง ดังนี้

- |                           |                                     |                      |
|---------------------------|-------------------------------------|----------------------|
| ๑. นายณรงค์ฤทธิ์ เงินทอง  | ตำแหน่ง นักวิชาการสาธารณสุขชำนาญการ | ประธาน               |
| ๒. นางสาววราภรณ์ อินตาพรม | ตำแหน่ง นักวิชาการสาธารณสุขชำนาญการ | คณะกรรมการ           |
| ๓. นางสาวกัลย์สุตา บุญมี  | ตำแหน่ง เจ้าพนักงานธุรการ           | คณะกรรมการ/เลขานุการ |

โดยมีหน้าที่ ดังนี้

๑. รับเรื่องร้องเรียน/ร้องทุกข์ ลงทะเบียน แยกเรื่อง และส่งเรื่องให้กับส่วนราชการเจ้าของเรื่องเพื่อดำเนินการตามอำนาจหน้าที่

๒. ปรับปรุงเอกสารคำขอในกระบวนการต่าง ๆ เพื่อให้เข้าใจง่ายและเกิดความสะดวกในการกรอกเอกสาร

๓. ติดตามความคืบหน้าเมื่อได้รับการสอบถามจากประชาชนผู้รับบริการ

๔. แจ้งผลการดำเนินการให้ประชาชนผู้รับบริการทราบ ภายใน ๑๕ วันให้ผู้ที่ได้รับ แต่งตั้งถือปฏิบัติตามคำสั่งโดยเคร่งครัด ตามระเบียบอย่าให้เกิดความบกพร่องเสียหายแก่ราชการได้ หากมีปัญหาอุปสรรคให้รายงานนายกองค์การบริหารส่วนตำบลโดยทันที

๕. แจ้งผลการดำเนินการให้ประชาชนผู้รับบริการทราบ ภายใน ๑๕ วัน



# บรรณานุกรม

: รัฐธรรมนูญแห่งราชอาณาจักรไทย (ฉบับชั่วคราว) พ.ศ.๒๕๕๕

: มติคณะรัฐมนตรี วันที่ ๒๙ พฤศจิกายน พ.ศ.๒๕๕๘ เรื่อง แนวทางการจัดระเบียบของระบบกระบวนการ  
แก้ไขปัญหาตามข้อร้องเรียนของประชาชน

# สำนักงานสาธารณสุขอำเภอแม่สาย



๐๕๓ -๗๓๑ ๕๐๓



<http://msdho.com/>



สำนักงานสาธารณสุขอำเภอแม่สาย

